

ULTRA TRAIL LAVIA VIA MARENCA

Ultra Trail
Dislivello:
4000 m +
Lunghezza:
90,2 Km

21
22
luglio
2007

Gara podistica
internazionale
con partenza
e arrivo
a Dolcedo (IM)



Percorso breve

- Trail Marenca
- Passeggiata Ecologica

dislivello: 1100 m +
lunghezza: 21,3 km



1° TROFEO
San Lorenzo

PER LA NOBILTÀ DELLA TAVOLA

www.san-lorenzo.com

Sponsor ufficiale



www.laviamarenca.com
info@laviamarenca.com
Cell: +39 335 5233170

 **CONAD**

Fornitore ufficiale

Organizzazione "Sanremo Adventur"

ALTIMETRIA ULTRA TRAIL

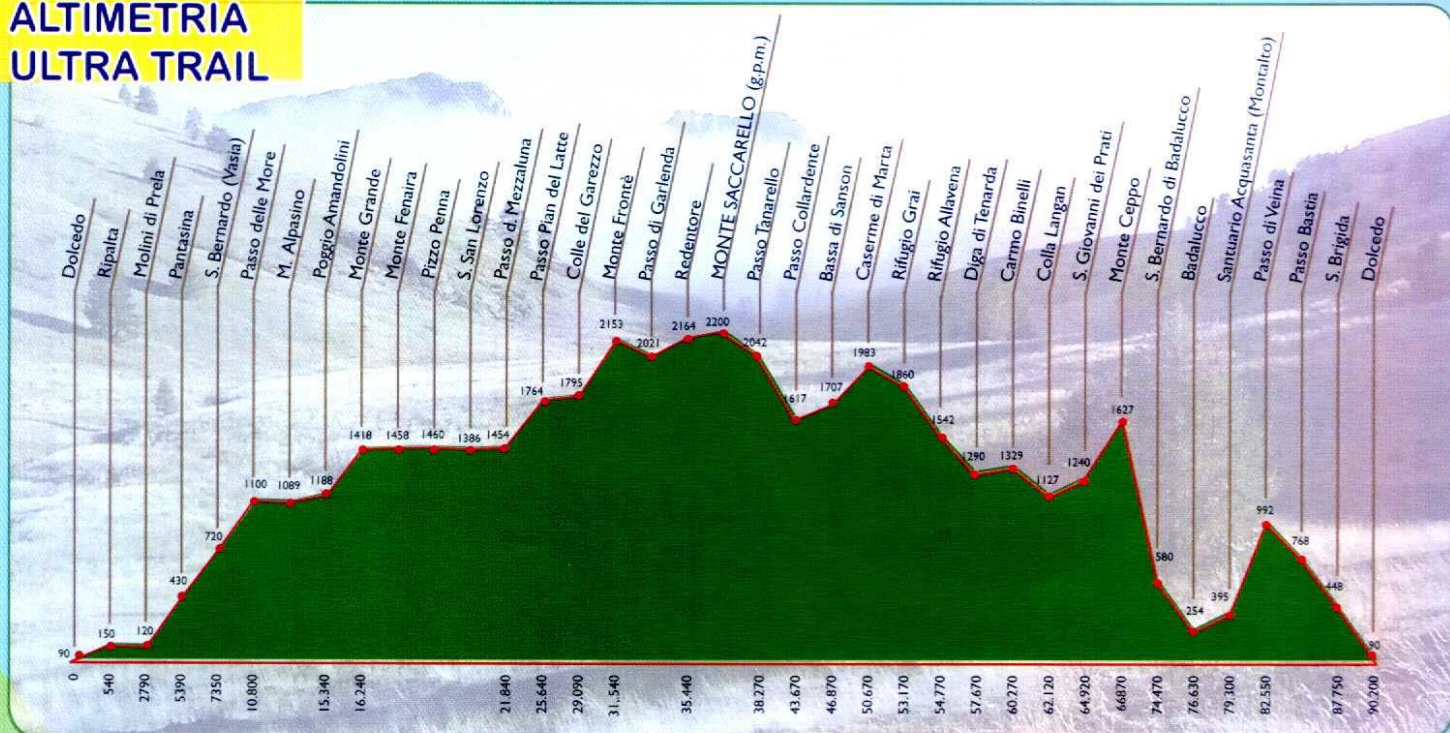

ESTRATTO DEL REGOLAMENTO

NOME E LUOGO DELLA MANIFESTAZIONE

La Via Marenca Ultra-Trail, Dolcedo (IM) 21 e 22 Luglio 2007

ORGANIZZAZIONE TECNICA

Sanremo Adventur

PERCORSI DI GARA

- Ultra-trail km 90.2 4000+
- Trail Marenca km 21.3 1100+
- Passeggiata km 21.3 1100+

CLASSIFICHE E PREMI

Montepremi in natura, classifiche assolute e di categoria con premi non cumulabili.

CONDIZIONI PER LA PARTECIPAZIONE

Versamento della quota, sottoscrizione della dichiarazione d'impegno, presentazione del certificato medico di idoneità, il tutto reperibile sul sito internet per entrambe le competizioni.

ACCETTAZIONE REGOLAMENTO E ETICA DELLA CORSA

Con l'iscrizione e il versamento della relativa quota, il partecipante dichiara di aver preso visione e di accettare senza alcuna riserva il regolamento pubblicato all'indirizzo internet www.laviamarenca.com e la relativa etica della corsa.

Si precisa che la quota di iscrizione è versata all'organizzazione a titolo di contributo per i servizi erogati e non sarà restituibile nel caso in cui non sia regolarizzata nei modi e nei termini descritta sul regolamento integrale.

QUOTA DI ISCRIZIONE

- Ultra-trail € 42.00
- Trail Marenca € 22.00
- Passeggiata € 22.00

Termine iscrizioni 30 Giugno 2007

MATERIALE OBBLIGATORIO

Riserva d'acqua, lampada frontale con batterie di ricambio, telo di sopravvivenza, fischietto, riserva alimentare, giacca impermeabile, cappello o bandana, telefono cellulare

VERIFICHE TECNICHE E CONSEGNA PETTORALI

Ultra-Trail dalle ore 10.00 alle 18.00 del 21 Luglio 2007

Trail Marenca dalle ore 10.00 alle 18.00 del 21 Luglio e dalle ore 7.00 alle 8.00 del 22 Luglio 2007

Passeggiata dalle ore 10.00 alle 18.00 del 21 Luglio e dalle ore 7.00 alle 8.00 del 22 Luglio 2007

SICUREZZA E ASSISTENZA MEDICA

Postazioni di soccorso medico sanitarie dislocate nei punti strategici del percorso

Servizi radio telefonici

Servizi di controllo dei concorrenti

Servizi di ristoro lungo la gara in sette punti diversi

TEMPISTICHE DI GARA

- Ultra-Trail partenza ore 24.00 del 21 Luglio 2007 tempo massimo 24 ore
- Trail Marenca partenza ore 9.00 del 22 Luglio 2007 tempo massimo 10 ore
- Passeggiata partenza ore 9.00 del 22 Luglio 2007 tempo massimo 10 ore

SVOLGIMENTO CORSA E RESPONSABILITÀ

Sospensione della gara, percorso e orari, possono essere notificati e modificati per la garanzia della sicurezza dei partecipanti o da eventi non imputabili all'organizzazione, il tutto a giudizio insindacabile dell'organizzazione stessa senza nulla dovere ai partecipanti.

L'organizzazione ha stipulato un'assicurazione per la responsabilità civile per tutta la durata della manifestazione.

La partecipazione alla corsa avviene sotto la totale responsabilità dell'atleta che rinuncia con la sua iscrizione e il relativo versamento della quota ad ogni tipo di rivalsa contro l'organizzazione per danno fatti e/o subiti prima, durante lo svolgimento dell'intera manifestazione e di conseguenze ulteriori che sopraggiungano in seguito alla partecipazione alla manifestazione stessa.

• Regolamento completo e ultimi aggiornamenti all'indirizzo Internet www.laviamarenca.com



San Lorenzo

PER LA NOBILTÀ DELLA TAVOLA



CONAD

AGNESI

ALTIMETRIA TRAIL MARENCA

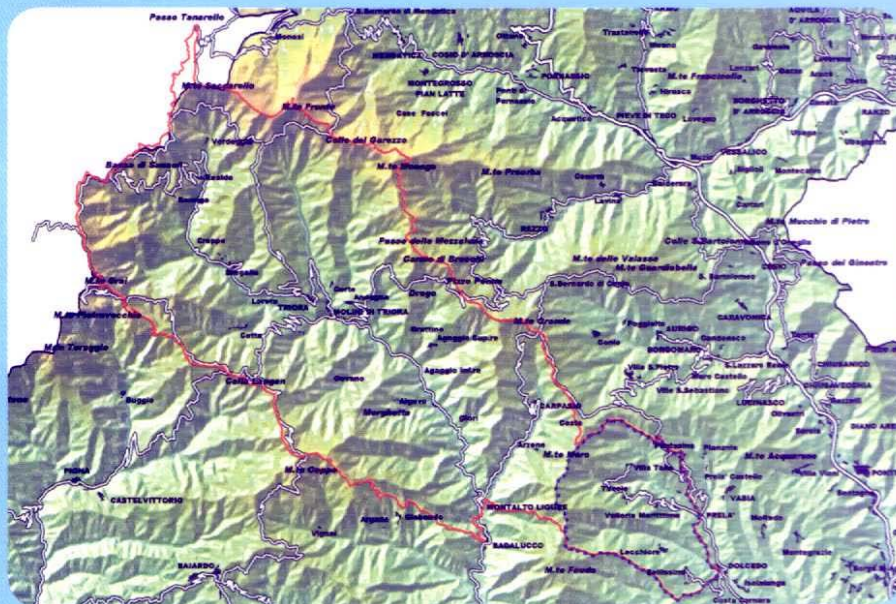
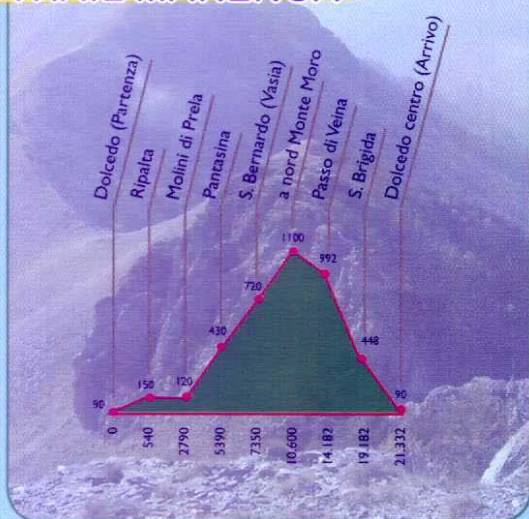

Percorso Ultra Trail: —————
 Percorso Trail Marenca e Passeggiata: ●●●●●●●●

Modulo di iscrizione da compilare ed inviare, insieme alla ricevuta di pagamento, certificato medico e fotocopia tessera dell'Ente di Appartenenza, al fax +39 0183.281898 entro e non oltre il 30/06/2007.

La documentazione in originale deve pervenire tramite posta (Asd Sanremo Adventur c/o Ferramenta Donati, Via Cascione 138 - 18100 Imperia) o consegnata al momento della verifica tecnica. Pena l'esclusione della gara.

Nome Cognome : Data di nascita :

Tel. : E-mail :

Indirizzo : Città :

Provincia : Cap. : Nazionalità :

TIPO DI PERCORSO SCELTO

- | | | |
|---------------------------------------|--------------------------|----------------------------------|
| UltraTrail (circa 90,2 km) | <input type="checkbox"/> | Ente di Appartenenza : |
| Trail Marenca (circa 21,3 km) | <input type="checkbox"/> | Nome Società : |
| Passeggiata Ecologica (circa 21,3 km) | <input type="checkbox"/> | Numero Tessera Categoria : |

QUOTE D'ISCRIZIONE:

42,00 euro per ULTRA TRAIL • 22,00 euro per LA TRAIL MARENCA • 22,00 euro per PASSEGGIATA ECOLOGICA da versare sul CCP n° 55404271 intestato a Sanremo Adventur - Via Valdolivi 130 - 18038 Sanremo (IM) oppure con carta di credito tramite apposita procedura disponibile sul sito della manifestazione

La quota di cui sopra versata all'Organizzazione è a titolo di contributo per i servizi offerti.

N.B. Con la mia iscrizione autorizzo la "Sanremo Adventur" al trattamento dei miei dati ai sensi della legge n. 675 del 31.12.96, accettando inoltre di ricevere informazioni pubblicitarie da parte degli sponsor della gara.

I concorrenti partecipano sotto la loro esclusiva responsabilità e rinunciano ad ogni tipo di rivalsa contro l'Organizzazione che declina ogni responsabilità per incidenti o danni fatti o subiti a persone e/o cose, prima, durante e dopo la gara.

Luogo e data

Firma per accettazione



Appartamenti Imperia
di OTTONELLO FERNANDO

Via Pirinoli, 47
Imperia Porto Maurizio

Tel. 0183 651515

www.casavacanzerviviera.com



Azienda Agrituristica
Casa Asplanato
di Sciorato Danila

Via Acquasanta 27
Dolcedo/Lecchiore IM
Tel/fax 0183 280316



IMPERIA - Corso Garibaldi - via Fiume, 1
tel 0183 666517 - cell +39 347 699900
www.arcadimarina.it info@arcadimarina.it

bed
breakfast
Emmentaler e More

Arcadia Marina



**Nuovo
Albergo
Dolcedo**

Strada per Dolcedo - Via Dolcedo, 172
(Caramagna) Imperia
Tel. - Fax 0183 781505



villa
Giada
Holiday Club

Strada Colla, 123 • 18100 Imperia - Italy
Tel. 0183.78.15.22 • Fax 0183.78.27.45
www.villagiada.it



**DA
TUNÙ**
DOLCEDO

Piazza Doria, 2 • 18100 Dolcedo (IM) • Tel. 0183 280013



**Bar Pizzeria
DOLCEDO**

Piazza Doria, 15
DOLCEDO (IM)
Tel. 0183 280732



Partner

B.A.
Bonifiche Ambientali

F.lli Scolaro Snc

ba.snc@libero.it

 immobiliare **valprino**

p.zza Doria 40
18024 Dolcedo (IM) • ITALY
Tel. + 39 0183 280140

www.valprino.com



SHABA
Costruzioni

cell. 320 077 74 73 • IMPERIA



Donati  **VICTORINOX**

Ferramenta

Vernici Ferramenta Utensileria

Via Cascione, 138 • 18100 Imperia • Tel. 0183 61303



walkingliguria.co.uk

**Escursioni
nell'Entroterra Ligure**



CONCESSIONARIA
 **KYMCO**

QUADTEGA

VENDITA
NOLEGGIO
ESCURSIONI
SCOOTER & QUAD

Lungomare A. Vespucci, 4
18100 IMPERIA
Tel./Fax 0183.293.423
www.quadteca.it
info@quadteca.it



Partner e sponsor tecnici

Agisko[®]
NATURAL SPORT FOOD



KRAKATOA

www.krakatoasport.com



RaidLight

www.raidlight.com



BROOKS[®]

www.brooksrunning.it

