

# MONTEU ROERO (PROVINCIA DI CUNEO)

3<sup>^</sup> EDIZIONE  
"CALA & MUNTA"

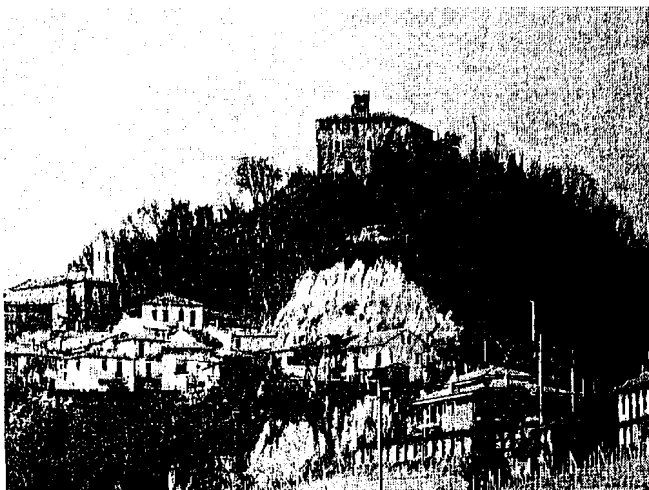

Venerdì 16 maggio 2008  
ore 19,30

*Associazione Culturale e Turistica*

*"Bel Monteu"*

[www.belmonteu.it](http://www.belmonteu.it)

[info@belmonteu.it](mailto:info@belmonteu.it)

organizza

Superficie 24,45 Km<sup>2</sup> Altitudine 395 m. s.l.m.  
Anticamente chiamato "Mons Acutus" per la caratteristica del territorio presenta insediamenti già in epoca romana con successive invasioni barbariche e saracene. In epoca feudale sotto il dominio della Chiesa di Asti emerge la famiglia dei Biandrate, tra i quali spicca la figura del Conte Guido II e successivamente dei Roero, nobile famiglia di Asti, fino al '700. Territorio ricco di cultura, arte, natura ed eno/gastronomia.

Da vedere:

**CASTELLO:** sec. XII. Nel 1167-68 ospitò Federico Barbarossa con le sue truppe. Dimora dei Roero dal 1299. Ricco di importanti affreschi e capitelli in pietra arenaria. Abbondano storie e leggende documentate.

**CHIESA DI SAN NICOLAO:** Parrocchiale citata nel 1345. Pregevoli risultano gli affreschi interni, i dipinti e gli ornamenti della facciata principale. E' stata luogo di sepoltura della famiglia Roero.

**CHIESA DI SAN BERNARDINO:** sec. XVI. Già della Compagnia dei Flagellanti. Conserva importanti dipinti ed un artistico portale.

**CAPPELLA DI SAN SEBASTIANO:** costruita all'epoca della peste nel 1630 presenta un'originale ancona secentesca ed un dipinto su tela.

**ZONA DI PEDAGGIO:** targa in cotto datata 1781 ricorda l'antico posto di pedaggio per l'ingresso in paese verso i fini inferiori.

**ANTICA STRADA MEDIEVALE:** ora via Fondo Villa è sorretta da un antico muro con pietre recuperate in zona con conchiglie fossilizzate.

**FORNACHE:** Archi Medievali ora recuperati nei pressi del vecchio cimitero del 1776 e ruderi della Chiesa di Santo Spirito del 1636.

**FOSSILI:** giacimenti di fossili da depositi Astiani di mare basso e di litorale. Sono stati rinvenuti anche resti di Cetacci e di Proboscidi.

**ROCCHIE:** Lingue di terra frutto di fenomeni erosivi dell'era Terziaria e Quaternaria, ricche di vegetazione e mistero legato a masche e folletti.

**VEGETAZIONE:** Tra le innumerevoli preziosità dal punto di vista botanico e naturale spicca maestoso il Castagno di oltre 400 anni.

**CROTTINI:** antiche, profonde e labirintiche cantine scavate nella compatta sabbia arenaria e visitabili, ricche di fossili animali e vegetali.

**CASE ROERO:** Case del '300 ora in parte a Municipio in cui si conserva una grande finestra ogivale e soffitto a cassettoni con 6 stemmi nobiliari.

**CORTE DEI ROTARI:** Edificio del 1700 con soffitti finemente decorati, sala mostre, biblioteca storica e crottino di particolare fascino.

**PARCO CULTURALE "I RAGAZZI E LE API":** Parco tematico sull'apicoltura e natura con strutture ludiche, sentieri, aree di studio e gioco, è ubicato nella parte superiore del paese con ampio parcheggio.

**ANTICA PIEVE DI SAN PIETRO DI NOVELLE:** In fraz. Occhetti già dal 901, di pregiata struttura architettonica, al suo interno conserva antica acquasantiera con lettere analoghe all'alfabeto etrusco.

## MANIFESTAZIONE NON COMPETITIVA

### PROGRAMMA:

Ritrovo in piazza Roma a Monteu Roero ore  
19,30 per iscrizioni e consegna pacco gara

**PARTENZA** ore 20,00

**ISCRIZIONI** € 6,00

**COMPENSIVO DI RISTORO, PACCO  
GARA E PASTA PARTY ALL'ARRIVO**

**PER FAMILIARI ED ACCOMPAGNATORI  
E' POSSIBILE PARTECIPARE AL PASTA  
PARTY AL PREZZO DI € 5,00**

**IL TUTTO SARA' ACCOMPAGNATO DA  
VINO OFFERTO DAI PRODUTTORI DI  
MONTEU ROERO**

**VERRANNO PREMIATI:**

- il gruppo più numeroso
- l'atleta più anziano
- l'atleta più giovane

Itinerario di circa **7,00 km.** a ridosso delle rocche di Monteu Roero (Cn) (anfratti selvaggi ed incontaminati ricchi di mistero e magia).

E' un'occasione per conoscere un ambiente meraviglioso ricco di storia cultura e natura.

Si parte da Monteu Roero, paese tipico della zona delle rocche del Roero con lo scenario caratteristico delle sue chiese e le tipiche strutture sotterranee dette "crutin" che risaltano il mistero di vecchie leggende e spiriti antichi. Si percorre l'affascinante anfratto delle lingue di terreni sabbiosi compatti ricchi di giacimenti fossiliferi, ricchi di fauna e flora incontaminata e selvaggia con castagneti secolari ed aree acquitrinose.

Nella zona si potranno ammirare boschi secolari di acacia, dove la naturale fioritura permette alle api di ricercare il prezioso nettare.

Percorrendo il tracciato si gusteranno particolari ed unici scenari dove gli elementi cromatici

della terra si mescolano al verde della macchia ed ai colori dei fiori. L'altitudine e la vicinanza alle rocche permette la visione di un panorama unico. Si costeggiano i pregiati vigneti di Arneis e Roero e si noteranno le strade in cui si ritrovano gli amanti dell'equitazione e del trekking.

**Per informazioni:**

**Giovanni 3357257908**

**Gian Luca 3484467040**

**APPROVAZIONE FIDAL BR7408  
COMITATO PROV.LE CUNEO**